

Scripties 2018/2019

De erkende vaktherapeutische opleidingen hebben de beste scripties van het studiejaar 2018/2019 geselecteerd. Zij prezen deze scripties, contractwerkstukken, praktijkonderzoeken en praktijkproducten om hun kwaliteit, theoretische onderbouwing en/of vernieuwende ideeën. De auteurs hebben een korte samenvatting van de inhoud gegeven. Is uw interesse gewekt, aarzel dan niet om contact op te nemen met de auteur(s) voor meer informatie.

ArtEZ Conservatorium, Muziektherapie, Enschede

Van Essengarde 10, Enschede. T: 053 - 482 81 00

Liederen voor kinderen met taalontwikkelingsstoornissen Speciaal gecomponeerde kinderliederen voor kinderen tussen 3-6 jaar met taalontwikkelingsstoornissen in een kinderdagverblijf

Anna Quarz Machado – bachelorscriptie

Er zijn diverse redenen waardoor kinderen een vertraging in hun taalontwikkeling kunnen oplopen. In dit product wordt onderbouwd dat taalontwikkeling juist wordt gestimuleerd door te zingen. Hoe ontwikkelt de stem zich in diverse leeftijdsfasen? Wat is de meerwaarde van muziek(therapie) in samenwerking met andere op taalontwikkeling gerichte disciplines? De kennis wordt uitgewerkt in zelf gecomponeerde liedjes ter stimulering van taalontwikkeling. Deze speciaal voor de doelgroep gecomponeerde liederen zijn kwalitatief sterk, zowel muzikaal als creatief. Ze zijn divers in sfeer, wat zeer stimulerend werkt, om ze mee te gaan zingen.



Discipline: Muziektherapie
Focus: TOS
Werkveld: Kinderdagverblijf, dagbehandeling voor kinderen
Doelgroep: Kinderen met een taalontwikkelingsstoornis tussen 3-6 jaar
Contact: E: annaquarz@gmx.de

Songs of Moria

The use of a single music therapy songwriting group-session with unaccompanied minors and adolescents in a refugee camp in Greece: a content analysis of lyrics

Digna Huinink – Master thesis

In this study the self-expression of male unaccompanied minors and adolescents in a Greek refugee camp (Moria) during a single-session of group songwriting was explored. Fifty participants, aged 15-20, were asked to write a song in groups up to six persons. In a three-hour session, the lyrics and music were created and voices were recorded through music technology. Lyric analysis revealed a total of eleven themes and 37 categories, the most prominent were: (negative) feelings, relationships and family. Through songwriting, participants expressed themselves in the music through speaking (47%), singing (34%) or rapping (19%). Ten songs were developed in this songwriting project, which were put together in an album: Songs of Moria.

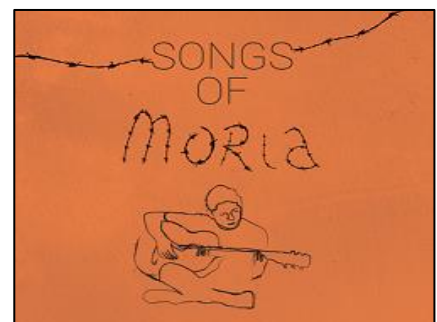

Discipline: Music therapy
Focus: Minors, community music therapy
Population: Refugees
Contact: E: songsofmoria@gmail.com / W: www.songsofmoria.com

Christelijke Hogeschool Ede, Masteropleiding Speltherapie, Ede

Kerkweg 100, 6717 JS, Ede. T: 0318696300

De Stille Getuige

Speltherapie bij kinderen die getuige zijn geweest van partnergeweld

Dieuwke Donker - masterscriptie

Dit verkennend onderzoek is erop gericht om inzicht te geven in op welke wijze speltherapeuten vormgeven aan de behandeling van kinderen die traumasymptomen vertonen als gevolg van het getuige zijn van partnergeweld. Uit de literatuurstudie en interviews met zowel speltherapeuten als een expert komen met name het bieden van veiligheid en de therapeutische houding als belangrijkste aspecten binnen de therapie naar voren. Met name met betrekking tot de therapeutische houding blijkt inhoudelijk nog weinig bekend. Daarnaast blijft het specifieke aandeel van spel in alle bronnen op de achtergrond. Vervolgonderzoek zou zich daarom specifiek op deze zaken kunnen richten.

Discipline: Speltherapie
Focus: Trauma; Partnergeweld
Werkveld: Jeugdzorg
Doelgroep: Kinderen in de basisschoolleeftijd
Contact: E: dieuwke.donker@gmail.com

Christelijke Hogeschool Windesheim, School of Human Movements and Sports, Psychomotorische Therapie, Zwolle

Campus 2-6, Zwolle. T: 038 - 469 96 99

Het Effect van Survivalrun op de Zelfeffectiviteit

Danny Jørgensen - bachelorscriptie

Een hoge mate van zelfeffectiviteit lijkt van invloed op het voorkomen van ziektes en stoornissen en een belangrijke factor voor succesvolle behandeling. In dit onderzoek worden o.a. de fysiologische en mentale effecten van survivalrun besproken die mogelijk effect hebben op de mate van zelfeffectiviteit. Daarnaast zijn kwantitatieve data verzameld over de mate van zelfeffectiviteit van survivalrunners (n = 262) en vergeleken met data uit eerder uitgevoerd onderzoek onder de algemene Nederlandse populatie (n = 697). Hieruit blijkt een statistisch significant verschil tussen de mate van zelfeffectiviteit. Om aan te kunnen tonen in welke mate er sprake is van een verschil in zelfeffectiviteit doormiddel van een op survivalrun gebaseerd PMT-programma, zal experimenteel onderzoek nodig zijn.

Discipline: Psychomotorische therapie
Focus: Zelfeffectiviteit
Werkveld: Algemeen
Doelgroep: Survivalrunners >12 jaar
Contact: E: danny@thorz zwolle.nl



Boosheid Lichaamssignalen Lijst voor mensen met een licht verstandelijke beperking Onderzoek naar betrouwbaarheid en validiteit

Jantje Hendrika Dijkstra - masterscriptie

In de klinische praktijk ontbreekt het aan meetinstrumenten waarmee de effectiviteit van psychomotorische therapie onderzocht kan worden bij mensen met een licht verstandelijke beperking (LVB). In dit onderzoek zijn de psychometrische kenmerken van de aangepaste Boosheid Lichaamssignalen Lijst (BLS) voor mensen met een LVB onderzocht, welke lichaamsbewustzijn bij boosheid meet. Met deze thesis is een bijdrage geleverd aan een deelonderzoek van het promotieonderzoek van T. Bellemans. Geconcludeerd wordt dat de BLS voor LVB een betrouwbare vragenlijst is. Vervolgonderzoek is wenselijk op bijvoorbeeld factoranalyse.

Discipline: Psychomotorische Therapie
Focus: Lichaamssignalen bij boosheid
Werkveld: VGZ
Doelgroep: Volwassenen met een licht verstandelijke beperking
Contact: E: j.dijkstra@sherpa.org



CODARTS, Hogeschool voor de Kunsten, Masteropleiding Danstherapie, Rotterdam

Kruisplein 26, Rotterdam. T: 010 - 217 11 00

De ruimte die pijn inneemt

Bereid om naar de beweging van binnenuit te luisteren

Angelina Deck - masterscriptie

Dit onderzoek verkende de samenwerking tussen PMT en DT en hoe er vanuit een bewegingsgerichte aanpak bewuster omgegaan kan worden met pijnbeleving bij ouderen. Hieruit is een concept-behandelmodule ontwikkeld die in een vervolgonderzoek op effectiviteit getoetst dient te worden. Het onderzoek heeft geen significante verbeteringen in het dagelijks functioneren van de deelnemers kunnen bewerkstelligen maar heeft wel inzichten in de samenwerking, de theorie en behandelmogelijkheden opgeleverd.

Discipline: Danstherapie
Focus: Somatische klachten, chronische pijn, DT en PMT
Werkveld: Psychogeriatric, somatische afdeling
Doelgroep: Ouderen met chronische pijn
Contact: E: galina.deck@gmail.com



Van overleven naar leven

Onderzoek naar de toegevoegde waarde van muziektherapie in de behandeling van autonomieontwikkeling ter verbetering van het gevoel van welbevinden bij volwassen patiënten met uiteenlopende psychische klachten.

José Pouwels - masterscriptie

De focus is het beschrijven van interventies en de werkzame elementen, en deze te koppelen aan theoretische onderbouwing, om daarmee de essentiële onderdelen van de behandeling inzichtelijk te maken. Daarnaast richt dit onderzoek zich op de patiënten die deze behandeling ontvangen: volwassenen bij wie autonomieproblematiek speelt. Hoe ervaren zij de behandeling? En werkt het? We concluderen dat behandeling verbeterd gevoel van welbevinden oplevert in deze onderzochte patiëntengroep.

Discipline: Muziektherapie

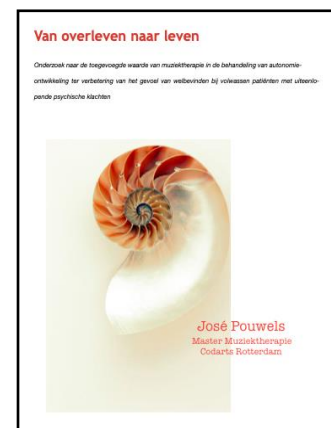

Focus: Behandeling gericht op autonomieontwikkeling
Werkveld: GGZ volwassenenpsychiatrie
Doelgroep: Volwassenen met uiteenlopende psychiatrische klachten
Contact: bree.pouwels@gmail.com

Hogeschool van Arnhem en Nijmegen, Vaktherapie Opleidingen, Nijmegen
Kapittelweg 33, Nijmegen. T: 024 - 353 11 11

In theorie werkt het!

Een praktijkgericht onderzoek naar de meest voorkomende doelgroepen, behandeldoelen en werkwijzen van dramatherapeuten in het werkveld.

Loreen Budding - bachelorscriptie

De opleiding dramatherapie vernieuwt! Om onderwijs te onderbouwen met vakliteratuur en praktijkervaringen, zijn enquêtes gehouden en literatuuronderzoek gedaan m.b.t de meest voorkomende doelgroepen, behandeldoelen en werkwijzen in het werkveld.

De doelgroepen kinderen, jongeren, jongvolwassenen, volwassenen en gezinnen zijn veelvoorkomend, evenals emotie- en agressieregulatieproblemen, trauma's, angst-, stemmings- en persoonlijkheidsstoornissen. Behandeldoelen vallen in de categorieën emotieregulatie, autonomie, ziektesymptomen verminderen, sociaal functioneren en verwerking. Om dit te bereiken, worden voornamelijk re-educatieve, supportieve en reconstructieve werkwijzen ingezet. Het werken met werkwijzen vraagt echter wel om onderbouwing met recentere literatuurbronnen.

Discipline: Dramatherapie
Focus: Doelgroepen; behandeldoelen; werkwijzen
Werkveld: Overall
Doelgroep: Opleiding dramatherapie
Contact: E: loreenbudding@gmail.com



Eerst relatie, dan prestatie?!

Een diepgaande analyse en uitwerking betreffende de inzet van interpersoonlijke vaardigheden gericht op huidige PSV-jeugdtrainer O.11

Pleun Fleurkens - bachelorscriptie

Gedurende dit onderzoek zijn de hoogst gerapporteerde vaardigheden en tevens de ontwikkelmogelijkheden, betreffende de inzet van interpersoonlijke vaardigheden, van de PSV-jeugdtrainer grondig geanalyseerd. Concluderend kan er gesteld worden dat specifieke vaardigheden, zoals responsief reageren op (non)verbale signalen van de spelers meer ingezet mogen worden, zodat de onderlinge relatie versterkt en de talenten zich sociaal-emotioneel adequater kunnen ontwikkelen. Daarnaast blijkt uit literatuuronderzoek dat psychomotorische interventies waardevol zijn in het bewustwordingsproces en vervolgens ter optimalisatie van de ontwikkelmogelijkheden van de trainer.

Discipline: Psychomotorische therapie
Focus: Psychomotorische interventies; topsport
Werkveld: (Top)sport
Doelgroep: Jeugdtrainers
Contact: E: pleun.fleurkens@hotmail.com



Muzikale aanraking in het hier en nu

Een kwalitatief onderzoek naar de ontwikkeling en het evalueren van de CRDL als muziktherapeutische interventie in het stimuleren van contact bij ouderen met gevorderde dementie en vastgestelde apathie.

Kimberley Janssen-Bouwmeester - bachelorscriptie

In opdracht van zorgorganisatie Aafje is in dit onderzoek een muziktherapeutische interventie voor de CRDL ontwikkeld om contact te stimuleren bij ouderen met gevorderde dementie en apathie. De Delphi-methode en interviews met professionals vormden de interventie die vervolgens is uitgevoerd en geëvalueerd. De interventie heeft potentie om contact te stimuleren, mits enkele aandachtspunten worden nageleefd. Voor vergroting van bewijslast wordt grootschalig effectonderzoek aangeraden.

Discipline: Muziektherapie
Focus: CRDL; dementie; apathie
Werkveld: Verpleeg- en verzorgingshuizen
Doelgroep: Ouderen met gevorderde dementie en apathie
Contact: E: kimberley_1710@live.nl



Het gebruik van de iPad in beeldende therapie

Een kwalitatief inventariserend onderzoek naar de mogelijkheden van iPad in de beeldende therapie op de PAAZ

Noah Verkerke - bachelor scriptie

In dit onderzoek zijn de mogelijkheden van de iPad als beeldend therapeutisch middel op een PAAZ behandelafdeling in kaart gebracht. Een inspiratiesessie, interviews met beeldend therapeuten en cliënten toonden veel verschillende mogelijkheden welke gebundeld kunnen worden in vier categorieën: integratie in de therapie, integratie thuis, spelend karakter en een veilig kader. Door nog weinig wetenschappelijke onderbouwing is echter meer onderzoek nodig naar de mogelijkheden van de iPad voordat deze ingezet kan worden in de beeldende therapie op een PAAZ behandelafdeling.

Discipline: Beeldende therapie
Focus: iPad; digitale media, PAAZ
Werkveld: Acute medische psychiatrie
Doelgroep: PAAZ volwassenen psychiatrie
Contact: E: noahverkerke@zeelandnet.nl

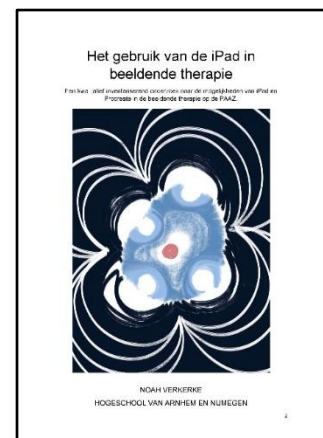

Muziek Voor Dag en Dauw: een muziektherapeutische interventie in de psychiatrie
Een kwalitatief onderzoek naar een muzikale ochtendwekking op de gesloten afdeling van Psychiatrische Instelling CIB Fivoor
Valerie Pronk - bachelorscriptie

Op vraag van een psychiatrische instelling is een muzikale ochtendactiviteit uitgewerkt, waaraan alle cliënten binnen de gesloten afdeling konden deelnemen. De activiteit vond dagelijks plaats, en werd ingezet als spanning regulerende interventie. Op basis van zowel literatuuronderzoek als een kwalitatieve survey zijn ervaringen met deze interventie onderzocht en zijn aanbevelingen ontwikkeld voor verdere uitwerking ervan, zowel op muziektherapeutisch als organisatorisch niveau. Het praktijkproduct behorende bij dit onderzoek is een module voor verpleegkundigen om zelfstandig 'Muziek voor Dag en Dauw' aan te bieden op de afdeling na scholing door een muziektherapeut. De interventie is voldoende beschreven om ook in andere instellingen ingezet te kunnen worden.

Discipline: Muziektherapie
Focus: Spanningsregulatie
Werkveld: Psychiatrie
Doelgroep: Cliënten van een gesloten psychiatrische afdeling.
Contact: E: pronk.valerie@gmail.com

Muziek Voor Dag en Dauw: een muziektherapeutische interventie in de psychiatrie

SCRIPTIEONDERZOEK
HOOGESCHOOL LEIDEN COPYRIGHT 2018-2019

Een kwalitatief onderzoek naar een muzikale ochtendwekking op de gesloten afdeling van Psychiatrische Instelling CIB Fivoor.

Storytelling in de verwerking van levensvragen bij ouderen in een terminale fase
Charlotte van Duijvenboden - bachelorscriptie

Het onderzoek is uitgevoerd ten behoeve van een instelling voor ouderenzorg, waar gesignaleerd werd dat er te weinig mogelijkheden waren om aan levensvragen te werken met ouderen in de terminale fase. Het doel van het onderzoek was om een praktijkproduct te ontwerpen in de vorm van een interventie op het gebied van storytelling, die uitgevoerd kan worden door verschillende behandelaren.

Op basis van literatuur en experten interviews wordt onderzocht hoe de techniek kan worden ingezet als palliatieve terminale zorg bij ouderen rondom de zin en betekenis van het leven.

Discipline: Spraak-drama therapie
Focus: Storytelling
Werkveld: Ouderenzorg
Doelgroep: Ouderen in terminale fase
Contact: E: charlottevanduijvenboden@hotmail.com

Charlotte van Duijvenboden

Onderzoeksverslag
Storytelling in de verwerking van levensvragen bij ouderen in een terminale fase



hogeschool
Leiden

Praktijkgericht Onderzoek Kunstzinnige Therapie

Vandaag heb ik even geen zin

Een kwalitatief onderzoek naar het motiveren van cliënten met CVA voor beeldende therapie en waarborgen van de therapietrouwheid

Laura Schepens - bachelorscriptie

Dit kwalitatieve onderzoek is gericht op het motiveren van CVA patienten voor het volgen van beeldende therapie en het behouden van de therapietrouwheid. Op basis van interviews met acht ervaren vaktherapeuten is in beeld gebracht welke medium-specifieke factoren (bijv. duo-oefeningen) en niet -mediumspecifieke factoren (bijv. laagdrempelig contact in het kennismakingsgesprek) werkzaam zijn. De beeldende infographic geeft concrete handvatten voor vaktherapeuten die met deze doelgroep werken. In een vervolgonderzoek kunnen de factoren nader onderzocht worden, eventueel ook aangevuld voor de andere soorten vaktherapie.

Discipline: Beeldende Therapie
Focus: Motiveren en therapietrouwheid
Werkveld: Verpleeghuis
Doelgroep: CVA
Contact: info@vrij-en-zinnig.nl



Hogeschool Utrecht, Vaktherapie, Amersfoort

Nieuwe Poort 21, Amersfoort. T: 088 - 481 82 83

Van binnen naar uiten

Een theoretisch kader en kwalitatief onderzoek naar de inzet van beeldende therapie bij kinderen van 4 t/m 12 jaar met een gedragsprobleem in het regulier basisonderwijs

Annisa Broekhuizen - bachelorscriptie

In dit kwalitatief-inventariserend onderzoek is in kaart gebracht wat beeldende therapie kan betekenen voor kinderen met gedragsproblemen in het regulier basisonderwijs. Er is een aantal beeldendtherapeutische methoden, werkwijzen en benaderingen beschreven die van toepassing zijn op de doelgroep. Literatuurstudie toonde aan dat door beeldende therapie met de focus op het zelfregulerend vermogen gedragsverandering kan plaatsvinden, waardoor gedragsproblemen verminderen. Dit onderzoek kan bijdragen aan de wet Passend Onderwijs.

Discipline: Beeldende therapie
Focus: Gedragsproblemen; emotieregulatie
Werkveld: Regulier (passend) onderwijs
Doelgroep: Kinderen van 4 t/m 12 jaar
Contact: E:annisabroekhuizen@hotmail.com



Een ruimte vol mogelijkheden

Praktijkgericht & kwalitatief onderzoek naar de werkvormen, interventies en attitudes die kunnen worden ingezet om te werken binnen de zeven transdiagnostische factoren in de dramatherapeutische behandeling op het PPC

Anouk Faasse - bachelorscriptie

Dit onderzoek heeft zich gericht op de dramatherapeutische behandeling van het Penitentiair Psychiatrisch Centrum (PPC). Op het PPC worden patiënten behandeld die, vanwege hun psychiatrisch ziektebeeld, niet goed kunnen functioneren op de reguliere afdelingen tijdens hun detentieperiode. Op het PPC zijn diverse behandelingen beschikbaar, waar vaktherapie een belangrijk onderdeel van is. Om de dramatherapeutische behandeling beter te laten aansluiten op deze complexe doelgroep is geïnventariseerd welke werkvormen er worden gehanteerd, om deze vervolgens middels de transdiagnostische factoren in

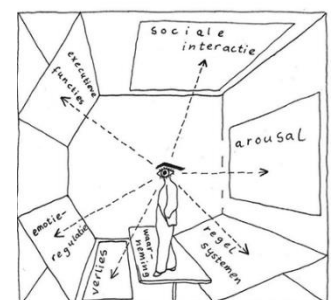

te delen en te onderbouwen met een overzichtelijk werkvormenboek als eindproduct. De werkvormen met de bijbehorende interventies en variaties zijn samengesteld vanuit diverse literatuur, onderzoek en uitgebreide interviews met dramatherapeuten die werkzaam zijn of zijn geweest op een PPC.

Discipline: Dramatherapie
Focus: Transdiagnostische factoren/forensische psychiatrie
Werkveld: Forensische psychiatrie
Doelgroep: Forensisch psychiatrische patiënten
Contact: E: anoukf.90@gmail.com

Voor ieder mens een ander lied

Bij de ondersteuning van het welbevinden binnen de verslavingspsychiatrie

Jurrejan Straetemans – bachelorscriptie

Het welbevinden kan globaal in drie dimensies worden onderverdeeld: het sociaal, psychisch en emotioneel welbevinden. In dit onderzoek is gekeken naar hoe muziektherapie kan bijdragen aan de ondersteuning van deze dimensies van welbevinden bij ouderen binnen de verslavingspsychiatrie. Uit de resultaten van het onderzoek is gebleken dat muziektherapie inzetbaar is voor de ondersteuning van het algeheel welbevinden van de ouderen. Belangrijke componenten uit de dimensies van het welbevinden kunnen door middel van muziektherapie worden uitgelicht, geëxploreerd of verbeterd, waarmee ondersteuning bij het algeheel welbevinden door de ouderen kan worden ervaren.

Discipline: Muziektherapie
Focus: Ondersteuning v/h welbevinden
Werkveld: Verslavingspsychiatrie
Doelgroep: Ouderen
Contact: j.straetemans@laurens.nl

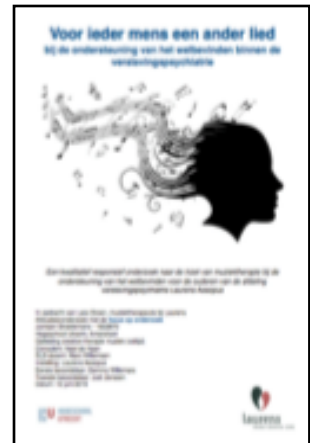

Hogeschool Zuyd, Vaktherapie, Heerlen

Nieuw Eyckholt 300, Heerlen. T: 045 - 400 60 60

It Takes Two

Een actiegericht onderzoek naar het ontwikkelen van een meetprotocol om, met behulp van bewegingsregistraties, eenzijdige synchronisatie in tijd binnen dans- en bewegingstherapie, vast te leggen.

Jip van Deursen & Romy Heitbrink - bachelorscriptie

Binnen dans- en bewegingstherapie kan synchronisatie ingezet worden ter bevordering van eigen lichaamsbewustzijn, het maken van contact en het vergroten van het exploratievermogen van cliënten. Dit kan resulteren in een positief effect op het emotioneel welbevinden van de mens. In dit onderzoek is een volledig herhaalbaar meetprotocol (te MotionLab Hogeschool Zuyd Heerlen) ontwikkeld waarmee deze synchroniciteit vastgelegd kan worden. Hiermee kunnen bovengenoemde effecten aangetoond worden.

Discipline: Dans en beweging
Focus: Bewegingsregistraties; synchroniciteit in danstherapie
Doelgroep: Kennisontwikkeling vaktherapie (KenVak)
Contact: jipvdeursen@outlook.com & romyheitbrink@live.nl

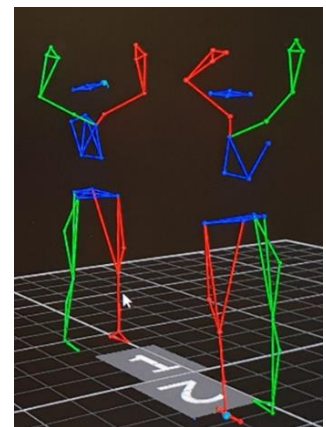

Stenden Hogeschool, Leeuwarden

Rengerslaan 8, Leeuwarden. T: 058 - 244 14 41

Depressie in beeld

Een systemisch N=1 onderzoek naar de resultaten van beeldende groepstherapie op depressieve klachten bij een volwassene binnen de 4-daagse Deeltijdbehandeling Depressie

Nelette van den Berg - bachelorscriptie

Dit afstudeeronderzoek betreft een pilot van een reeks van systemisch N=1 onderzoeken binnen de deeltijdbehandeling van het UCP te Groningen naar de invloed van beeldende therapie op depressieve klachten. Met behulp van (gevalideerde) vragenlijsten en interviews is een significante daling van depressieve klachten van de patiënt gebleken. Beeldende therapie heeft onder andere positieve invloed gehad op de stemming, zelfbeeld en interpersoonlijke gevoeligheid. De patiënt kan meer genieten, beter bij gevoelens en ervaart meer zelfacceptatie. Vervolgonderzoek zal moeten aantonen of en op welke wijze dit voor andere patiënten geldt.

Discipline: Beeldende therapie
Focus: Depressie
Werkveld: Psychiatrie
Doelgroep: Volwassenen met depressie
Contact: E: nelette@live.nl

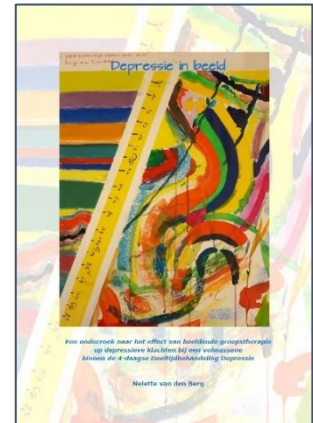

Lief zijn voor jezelf: Mindfulness in dramatherapie, een positiever zelfbeeld.

Een systemisch N=1 onderzoek naar de resultaten van mindfulness binnen dramatherapie bij een kind van 10 jaar met een laag zelfbeeld

Josefien Witzke - bachelorscriptie

In dit onderzoek wordt er gekeken naar de resultaten van mindfulness in dramatherapie op het lage zelfbeeld van een kind van 10 jaar. Uit het onderzoek is gebleken dat de behandeling 'mindfulness in dramatherapie' een betekenisvol effect heeft op het zelfbeeld van de cliënt. De negatieve gedachten van de cliënt zijn afgenomen en de omgeving heeft vooruitgang waargenomen in het zelfbeeld.

Discipline: Dramatherapie
Focus: Laag zelfbeeld
Werkveld: Speciaal onderwijs
Doelgroep: Kinderen met een laag zelfbeeld
Contact: E: josefienwitzke@hotmail.com



Vrije Universiteit, Faculteit Bewegingswetenschappen, Amsterdam

Bezoekadres: De Boelelaan 1105, Amsterdam. T: 020 - 444 50 59

Nieuwe diagnostische criteria voor depressie: loopsnelheid en houding?

De invloed van depressie op de loopkarakteristieken en de houding van een persoon

Evelien Vriend – bachelorscriptie

Een depressie beïnvloedt de geest en het lijf. Deze literatuurstudie biedt een overzicht van de veranderingen die een depressie veroorzaakt in loopkarakteristieken en houding. Depressieve personen lopen trager, hebben een langere cyclusduur en een voorovergebogen romp- en hoofdhouding. Een recidive episode leidt tot grotere afwijkingen. De parameters normaliseren tijdens remissie van de depressie. Deze waarneembare lichamelijke kenmerken kunnen van belang zijn voor de diagnostiek, waardoor depressies mogelijk eerder vastgesteld worden, met vroegtijdige behandeling als gevolg.

Discipline: Psychomotorische therapie

Focus: Loopkarakteristieken; houding; depressie

Werkveld: Geestelijke gezondheidszorg

Doelgroep: Volwassenen met een depressie

Contact: E: e.vriend@outlook.com

